

Guida agli incentivi per l'acquisto macchinari



©123rf.com_Marian Vejcik



gfinance
GRUPPO IMPRESA

Il **Piano Transizione 4.0** mette in campo importanti **incentivi fiscali per la digitalizzazione delle imprese in ottica 4.0.**

Le novità 2021

- ✓ **l'incremento delle aliquote** secondo uno schema a scalare dal 2022
- ✓ **l'innalzamento dei massimali** delle spese ammissibili
- ✓ **la riduzione dei tempi** di fruizione
- ✓ **Il rinnovo biennale** - con anticipazione al 16 novembre 2020 per il credito imposta investimenti e software – sia tradizionali che 4.0

In questa **Guida** proponiamo un **breve riepilogo** degli incentivi 4.0 a disposizione di Pmi e grandi imprese, con **esempi di calcolo** e di cumulo delle agevolazioni.

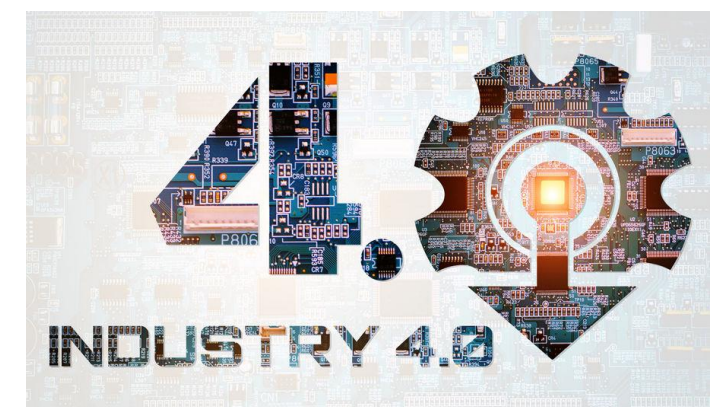

©123rf.com_Sompong Rattanakunchon

Gli incentivi per il 2021



INVESTIMENTI

1. Credito di imposta Investimenti
2. Credito imposta Software
3. Nuova Sabatini
4. Credito di imposta Sud

INVESTIMENTI 4.0

5. Credito di imposta Investimenti 4.0
6. Credito di imposta Software 4.0

RICERCA E INNOVAZIONE 4.0

7. Credito di imposta Innovazione 4.0

FORMAZIONE 4.0

8. Credito imposta formazione 4.0



©123rf.com_Nirut

BANDI A SPORTELLO 2021

9. Digital Transformation



FreePixabay.it

Beneficiari

Tutti i soggetti titolari di reddito di impresa (non rilevano natura giuridica, dimensione, settore di attività) **e gli esercenti arti e professioni.**

Attività finanziabili

Investimenti in beni materiali strumentali nuovi

Beni esclusi :

- Veicoli e altri mezzi di trasporto di cui art.164,c.1
- beni materiali strumentali con coefficiente di ammortamento < 6,5%
- fabbricati e costruzioni
- beni usati in settori particolari



123 RF ©srapulsar38



Tipologia di agevolazione

Credito di imposta 2021

- **10%** delle spese **nel 2021**
- **15%** delle spese **per strumenti e dispositivi tecnologici** destinati dall'impresa alla realizzazione di modalità di **lavoro agile**.

10%
Investimenti

Credito di imposta 2022

L'incentivo scende con sistema a scalare **al 6%**

Max 2 mln di euro.

Compensazione immediata nell'anno in corso (novità Decreto Sostegni Bis)

E' **cumulabile** con altre agevolazioni.

15%
Smart
working

2 mln
Tetto max



Tempistiche

Operativo in anticipo. L'investimento deve essere effettuato nel periodo compreso **dal 16 novembre 2020 fino al 31 dicembre 2022.**

Il periodo può essere esteso fino al **30 giugno 2023** a condizione che, entro il 31 dicembre 2022, il relativo ordine risulti accettato dal venditore e sia avvenuto il pagamento di acconti in misura pari ad almeno il 20% del costo di acquisizione.



Adempimenti

Comunicazione al Ministero dello Sviluppo Economico

A fini statistici

Le fatture e gli altri documenti relativi all'acquisizione dei beni agevolati devono **contenere l'espresso riferimento alla legge di riferimento.**



FreePixabay.it

Beneficiari

Possono fruire del beneficio **tutti i soggetti titolari di reddito di impresa** (non rilevano natura giuridica, dimensione, settore di attività)) **e gli esercenti arti e professioni.**



123 RF ©srapulsar38

Attività finanziabili

Investimenti in beni immateriali strumentali nuovi
(Es software di base)



Tipologia di agevolazione

L'incentivo consiste in un **credito di imposta** nella misura del **10% delle spese**, nel limite massimo di **1 mln di euro**.

10%
Investimenti

Compensazione immediata nell'anno in corso (novità Decreto Sostegni Bis)

Secondo un sistema a scalare l'aliquota scende **al 6% nel 2022**.

1 mln
Tetto max

E' **cumulabile** con altre agevolazioni.



Tempistiche

Operativo in anticipo. L'investimento deve essere effettuato nel periodo compreso **dal 16 novembre 2020 fino al 31 dicembre 2022.**

Il periodo può essere esteso fino al **30 giugno 2023** a condizione che, entro il 31 dicembre 2022, il relativo ordine risulti accettato dal venditore e sia avvenuto il pagamento di acconti in misura pari ad almeno il 20% del costo di acquisizione.



Adempimenti

Richiesta una comunicazione al MiSe.

Le fatture e gli altri documenti relativi all'acquisizione dei beni agevolati devono **contenere l'espresso riferimento alla legge di riferimento.**



Beneficiari

Piccole e medie imprese di tutti i settori, inclusa l'agricoltura.



Attività finanziabili

L'acquisto, anche in leasing, di macchinari, attrezzature, impianti (solo nuovi di fabbrica); hardware, software e tecnologie digitali; sistemi di tracciamento e pesatura dei rifiuti.

Non sono ammissibili singoli beni di importo inferiore a 516,46 euro, al netto dell'IVA.

Importo minimo 20 mila euro, tetto **massimo fino a 4 milioni** di euro per singola impresa.



7,7% - 15,4 %
contributo

4 mln
Tetto max

Tipologia di agevolazione

L'agevolazione è subordinata a una richiesta di finanziamento bancario o leasing, e consiste in un contributo erogato dal MiSe.

Tale contributo è determinato in misura pari al valore degli interessi calcolati, in via convenzionale, su un finanziamento della durata di cinque anni e di importo uguale all'investimento, ad un tasso d'interesse annuo

- pari al **2,75%** per gli **investimenti ordinari** equivalente ad un contributo a fondo perduto pari a circa il 7,7% dell'investimento
- pari al **3,575%** per gli **investimenti in tecnologie Industria 4.0** equivalente a un contributo a fondo perduto pari a circa il 10% dell'investimento
- pari al **3,575%** per **progetti green** (relativi all'acquisto di macchinari, impianti e attrezzature nuovi di fabbrica ad uso produttivo, a basso impatto ambientale, nell'ambito di programmi finalizzati a migliorare l'ecosostenibilità dei prodotti e dei processi produttivi) equivalente a un contributo a fondo perduto pari a circa il 10% dell'investimento
- pari al **5,5 %** per **investimenti innovativi al Sud** equivalente a un contributo a fondo perduto pari a circa il 15,4% dell'investimento



Per il 2021 **l'erogazione è in unica tranches.**

Tempistiche

A sportello.



Beneficiari

Imprese localizzate nelle regioni **Campania, Puglia, Basilicata, Calabria, Sicilia e Sardegna** (intero territorio) e nelle zone assistite delle regioni **Molise e Abruzzo**.



Attività finanziabili

Acquisto di beni strumentali nuovi anche mediante contratti di locazione finanziaria.

I beni, conseguentemente, devono essere di uso durevole ed atti ad essere impiegati come strumenti di produzione all'interno del processo produttivo dell'impresa.



Dal 25%
al 45%

Tipologia di agevolazione

Il credito d'imposta si applica nella misura massima consentita dalla Carta degli aiuti a finalità regionale:

- **piccola impresa fino al 45%** (30% per Abruzzo e Molise)
- **media impresa fino al 35%** (20% per Abruzzo e Molise)
- **grande impresa fino al 25%** (10% per Abruzzo e Molise)



Tempistiche

Entro il 31 dicembre 2022



Beneficiari

Imprese di tutti i settori.

Attività finanziabili

Acquisto di beni materiali strumentali nuovi (anche in leasing), funzionali alla trasformazione tecnologica e/o digitale in ottica 4.0 rientranti in una delle seguenti categorie riportate nell'Allegato A della Legge 232/2016:

- **beni funzionali alla trasformazione tecnologica e/o digitale** delle imprese **in chiave 4.0**;
- **sistemi** per l'assicurazione **della qualità e della sostenibilità**;
- **dispositivi per l'interazione uomo-macchina** e per il miglioramento dell'ergonomia e della sicurezza del posto di lavoro.

Tali beni devono essere **interconnessi** al sistema aziendale di gestione della produzione o alla rete di fornitura e rispettare i requisiti tecnici previsti dalla normativa (come per gli anni precedenti).





10-50%
Investimenti
4.0

20 mln
Tetto max

Tipologia di agevolazione

Sono previsti 3 scaglioni **per il 2021**:

- Credito di imposta **al 50% delle spese fino a 2,5 mln €**
- Credito di imposta **al 30% delle spese oltre 2,5 mln e fino a 10 mln €**
- Credito di imposta **al 10% delle spese oltre 10 mln e fino a 20 mln €**

Secondo un sistema a scalare le aliquote scendono **nel 2022**:

- Credito di imposta **al 40% delle spese fino a 2,5 mln €**
- Credito di imposta **al 20% delle spese oltre 2,5 mln e fino a 10 mln €**
- Credito di imposta **al 10% delle spese oltre 10 mln e fino a 20 mln €**

Il tetto massimo d'investimento è fissato in **20 milioni di euro**.

Il credito è utilizzabile **in compensazione in 3 anni**.

E' **cumulabile** con altre agevolazioni.



Tempistiche

Operativo in anticipo. L'investimento deve essere effettuato nel periodo compreso **dal 16 novembre 2020 fino al 31 dicembre 2022**.

Il periodo può essere esteso fino al **30 giugno 2023** a condizione che, entro il 31 dicembre 2022, il relativo ordine risulti accettato dal venditore e sia avvenuto il pagamento di acconti in misura pari ad almeno il 20% del costo di acquisizione.



Adempimenti

Per usufruire del credito di imposta occorre:

- ✓ Una **Analisi Tecnica**
- ✓ una **autocertificazione del Legale Rappresentante**

o in **caso di bene superiore a 300 mila euro**

- ✓ Una **Analisi Tecnica**
- ✓ una **perizia asseverata** rilasciata da un ingegnere o da un perito industriale iscritti nei rispettivi albi professionali o da attestato di conformità rilasciato da un ente di certificazione accreditato

Le fatture e gli altri documenti relativi all'acquisizione dei beni agevolati devono **contenere l'espresso riferimento** alla legge di riferimento.

Comunicazione al Ministero dello Sviluppo Economico a fini statistici



Beneficiari

Imprese di tutti i settori.

Attività finanziabili

Finanzia **l'acquisto o leasing di beni immateriali** inclusi negli elenchi dei beni agevolabili previsti dall'allegato B della Legge di Bilancio 2017, a cui sono stati **aggiunti i seguenti beni:**

- « sistemi di gestione della supply chain finalizzata al drop shipping nell'e-commerce;
- software e servizi digitali per la fruizione immersiva, interattiva e partecipativa, ricostruzioni 3D, realtà aumentata;
- software, piattaforme e applicazioni per la gestione e il coordinamento della logistica con elevate caratteristiche di integrazione delle attività di servizio (comunicazione intra-fabbrica, fabbrica-campo con integrazione telematica dei dispositivi onfield e dei dispositivi mobili, rilevazione telematica di prestazioni e guasti dei dispositivi on-field) ».

Sono ammessi anche i **canoni per le soluzioni cloud**

Senza vincolo di fruizione agevolazione credito imposta 4.0 per acquisto di beni materiali 4.0.





Tipologia di agevolazione

Credito di imposta al 20% delle spese, nel limite massimo di **1 milione di euro**.

Il credito è utilizzabile **in compensazione in 3 anni**.

E' **cumulabile** con altre agevolazioni.

20%
Software
4.0

1 mln
Tetto max



Tempistiche

Operativo in anticipo. L'investimento deve essere effettuato nel periodo compreso **dal 16 novembre 2020 fino al 31 dicembre 2022**.

Il periodo può essere esteso fino al **30 giugno 2023** a condizione che, entro il 31 dicembre 2022, il relativo ordine risulti accettato dal venditore e sia avvenuto il pagamento di acconti in misura pari ad almeno il 20% del costo di acquisizione.

Adempimenti

Per usufruire del credito di imposta occorre:

- ✓ Una **Analisi Tecnica**
- ✓ una **autocertificazione del Legale Rappresentante**

o in **caso di bene superiore a 300 mila euro**

- ✓ Una **Analisi Tecnica**
- ✓ una **perizia asseverata** rilasciata da un ingegnere o da un perito industriale iscritti nei rispettivi albi professionali o da attestato di conformità rilasciato da un ente di certificazione accreditato.

Le fatture e gli altri documenti relativi all'acquisizione dei beni agevolati devono contenere **l'espresso riferimento alla legge di riferimento**.

Comunicazione al Ministero dello Sviluppo Economico a fini statistici

Esempi di calcolo



Credito di imposta Investimenti

Bene strumentale di 120.000 euro a regime nel 2021

– dopo approvazione Decreto Sostegni Bis

Anno	Credito di imposta - € -
2021	12.000

10 % del valore iniziale del bene

Credito di imposta Software

Software di 12.000 euro a regime nel 2021

– dopo approvazione Decreto Sostegni Bis

Anno	Credito di imposta - € -
2021	1.200

10 % del valore iniziale del bene

Credito di imposta Investimenti 4.0

Bene 4.0 di 900.000 euro consegnato e interconnesso nel 2021

Anno	Credito di imposta 4.0 - € -
2021	150.000
2022	150.000
2023	150.000
totale	450.000

50 % del valore iniziale del bene

Credito di imposta Software 4.0

Software 4.0 di 12.000 euro a regime nel 2021

Anno	Credito di imposta - € -
2021	800
2022	800
2023	800
totale	2.400

20 % del valore iniziale del bene

Esempi di cumulo

Cumulo Sabatini e Credito di imposta Investimenti

Incentivo	%
Sabatini	7,7
Credito imposta investimenti	10
totale	17,7

Cumulo Sabatini e Credito di imposta Investimenti 4.0

Incentivo	%
Sabatini 4.0	10
Credito imposta investimenti 4.0	50
totale	60

Cumulo Credito Imposta SUD E Credito di imposta Investimenti

Investimento ordinario di media impresa in Puglia

Incentivo	%
Credito imposta SUD	35
Credito imposta investimenti	10
totale	45

Cumulo Credito Imposta SUD E Credito di imposta Investimenti 4.0

Investimento 4.0 di media impresa in Puglia

Incentivo	%
Credito imposta SUD	35
Credito imposta investimenti	50
totale	85

Beneficiari

Tutte le imprese. (non rilevano natura giuridica, dimensione, settore di attività)

Attività finanziabili

NOVITA' A LIVELLO AZIENDALE

Attività finalizzate alla realizzazione di prodotti o processi di produzione nuovi o sostanzialmente migliorati rispetto a quelli già realizzati o applicati dall'impresa
(fino a test e valutazione prototipi o impianti pilota)

Non sono ammesse: attività di routine

Attività di differenziazione rispetto al mercato o concorrenti
Modifiche o migliorie ai prodotti/processi esistenti
Soluzione di problemi tecnici legati al normale funzionamento
Personalizzazione prodotti/processi su richiesta committente
Controllo qualità o standardizzazione
Adeguamento prodotti/processi a obblighi normativi

Manuale Oslo
2018

Decreto Mise
2020



Attività finanziabili

Attività di innovazione tecnologica finalizzate al raggiungimento di **obiettivi di innovazione digitale 4.0**. A titolo esemplificativo:

- a) **l'introduzione di soluzioni che consentano un'integrazione comune dei diversi componenti, moduli e sistemi di un'architettura aziendale (c.d. digital service backbone)**, in grado di garantire, tramite l'implementazione di un modello di dati comune e il supporto di diversi protocolli e interfacce, l'interconnessione trasparente, sicura ed affidabile dei diversi dispositivi hardware (quali, ad esempio, celle robotizzate e Controllori Logici Programmabili) e delle applicazioni software (quali, ad esempio, MES e SCADA);
- b) **l'introduzione di soluzioni che consentano il miglioramento della gestione operativa** della produzione mediante ottimale assegnazione dei lavori alle macchine, sequenziamento delle attività, gestione della forza lavoro, abbinamento e predisposizione tempificata di utensili e attrezzature, allo scopo ad esempio di migliorare l'utilizzo delle macchine, ridurre i lead time di produzione, minimizzare i costi, migliorare le prestazioni di consegna;
- c) **l'integrazione, attraverso l'applicazione di tecnologie digitali, tra** il sistema informatico (IT) e le fasi del processo di produzione di beni o servizi (Operations);

- d) l'introduzione di **soluzioni che consentano la pianificazione e la simulazione dei processi produttivi**, aiutando a definire le traiettorie di processo e i parametri ottimali di lavorazione, a partire dalle caratteristiche delle macchine disponibili e dei prodotti da realizzare allo scopo di migliorare le prestazioni, la qualità e/o ridurre i costi;
- e) l'introduzione di **soluzioni per la definizione e generazione sistematica di indicatori chiave degli obiettivi aziendali (c.d. KPI's)**, attraverso la produzione e raccolta automatica dei dati di processo;
- f) l'introduzione di **soluzioni idonee a generare report di analisi relative al funzionamento delle risorse tecnologiche, materiali e personali** coinvolte nei processi di produzione di beni o servizi (quali, ad esempio, analisi di tipo descrittivo, diagnostico, predittivo, prescrittivo);
- g) l'introduzione di **soluzioni che consentano di ottenere suggerimenti da parte di sistemi/piattaforme e applicazioni IT** sulle azioni correttive in base al funzionamento delle risorse coinvolte nel processo, permettendo ad esempio di inviare feedback/alert su un'eventuale deriva del funzionamento del processo o di realizzare processi e sistemi adattativi;
- h) **la digitalizzazione di processi e prodotti nelle diverse aree e ambiti di creazione del valore** (manutenzione predittiva macchine utensili CNC, tracciabilità di processo/prodotto, logistica/magazzino/movimentazione, controllo qualità, tracciatura automatica delle specifiche di qualità di un prodotto, di materie prime, ecc.);

- i) **la digitalizzazione delle interazioni tra i diversi operatori delle filiere produttive**, la messa a punto di modelli di condivisione delle informazioni, la messa a punto di protocolli e metodi per il tracciamento dei prodotti all'interno della filiera allo scopo di migliorare la cooperazione e la resilienza delle filiere estese;
- l) l'introduzione di **soluzioni che implicino possibilità di funzioni real time remote di telediagnosi, teleassistenza, telemanutenzione, installazione a distanza, monitoraggio, con funzioni accessibili on demand (in qualsiasi momento)** e da qualsiasi luogo interconnettibile nonché soluzioni atte a favorire lo svolgimento di prestazioni lavorative da remoto (smart working);
- m) **la riprogettazione delle funzioni, dell'architettura, dei moduli** e della connettività dei beni strumentali in ottica di digitalizzazione per consentire l'introduzione di soluzioni pay per use di macchine e sistemi di produzione;
- n) l'introduzione di **soluzioni specifiche di blockchain, cybersecurity, edge e cloud computing**, a potenziamento e arricchimento e per garantire la sicurezza delle soluzioni descritte nei punti precedenti.



Tipologia di agevolazione

Credito d'imposta pari al 15% della relativa base di calcolo, assunta al netto delle altre sovvenzioni o dei contributi a qualunque titolo ricevuti per le stesse spese ammissibili.

Limite massimo 2 milioni di euro.

15%
spese

Utilizzabile esclusivamente in compensazione

In 3 quote annuali di pari importo

E' cumulabile con altre agevolazioni.

2 mln
Tetto max

Spese di personale

150% per laureati, <35 anni,
primo impiego, tempo indeterminato,
solo attività R&S

Quote ammortamento canoni di locazione beni materiali e software

Limite 30% spese personale
o contratti ricerca extra-muros

Contratti di ricerca extra-muros

150% per contratti con Università,
Istituti di ricerca, startup innovative

Servizi di consulenza ed equivalenti

Limite 20% spese personale
o contratti ricerca extra-muros

Materiali, forniture altri prodotti

Limite 30% spese personale
o contratti ricerca extra-muros



Adempimenti

➤ **Relazione tecnica**

Deve illustrare le finalità, i contenuti e i risultati delle attività ammissibili svolte in ciascun periodo d'imposta in relazione ai progetti o ai sottoprogetti in corso di realizzazione. Altra documentazione tecnica

➤ **Supplemento relazione tecnica** per innovazione tecnologica 4.0/green
Specifiche informazioni su obiettivi perseguiti o implementati; stato di fatto iniziale; progetto; situazione futura; criteri per valutazione conseguimento obiettivi. Altra documentazione tecnica

➤ **Documentazione amministrativa**

(registri presenze, prospetti determinazione costi; attestazioni legale rappresentante; incarichi e relazione attività svolte consulenti esterni....; altra documentazione amministrativa)

➤ **Attestazione revisore** contabile effettivo sostenimento spese e corrispondenza alla documentazione contabile predisposta

➤ **Comunicazione al Ministero dello Sviluppo Economico** a fini statistici

➤ **NOVITA' 2021 Asseverazione relazione tecnica**

Tempistiche

Entro il 31 dicembre 2022





Beneficiari

Tutte le imprese ad eccezione delle “imprese in difficoltà”, così come definite dall’articolo 2, punto 18), del Regolamento (UE) n. 651/2014.



Attività finanziabili

Investimenti in **attività di formazione** svolte per acquisire e consolidare le **conoscenze delle tecnologie** previste dal Piano nazionale **Industria 4.0**

Con legge bilancio 2021 prevista **estensione delle spese ammissibili dal 2020.**



Nuove spese ammissibili

- a) le **spese di personale relative ai formatori** per le ore di partecipazione alla formazione;
- b) i **costi di esercizio** relativi a formatori e partecipanti alla formazione direttamente connessi al progetto di formazione, quali le spese di viaggio, i materiali e le forniture con attinenza diretta al progetto, l'ammortamento degli strumenti e delle attrezzature per la quota da riferire al loro uso esclusivo per il progetto di formazione. Sono escluse le spese di alloggio, ad eccezione delle spese di alloggio minime necessarie per i partecipanti che sono lavoratori con disabilità;
- c) i **costi dei servizi di consulenza** connessi al progetto di formazione;
- d) le spese di personale relative ai **partecipanti alla formazione** e le **spese generali** indirette (spese amministrative, locazione, spese generali) per le ore durante le quali i partecipanti hanno seguito la formazione.

In precedenza solo costo personale dipendente partecipante + costo personale dipendente formatore o tutor con limite 30% del relativo costo)



30-50%
spese

60%
Lavoratori
svantaggiati

300.00
Tetto max



Tipologia di agevolazione

Credito di imposta pari al:

- **50%** delle spese **per le piccole imprese** – tetto max annuo 300 mila euro;
- **40%** delle spese **per le medie imprese** – tetto max annuo 250 mila euro;
- **30%** delle spese **per le grandi imprese** – tetto max annuo 250 mila euro.

Maggiorazione per tutte le imprese al 60%

nel caso in cui i destinatari delle attività di formazione ammissibili rientrino nelle **categorie dei lavoratori dipendenti svantaggiati o molto svantaggiati**.

Periodo di validità

L'intervento sarà operativo **fino al 31 dicembre 2022**.

IMPRESA 4.0

Il servizio offerto da Gfinance

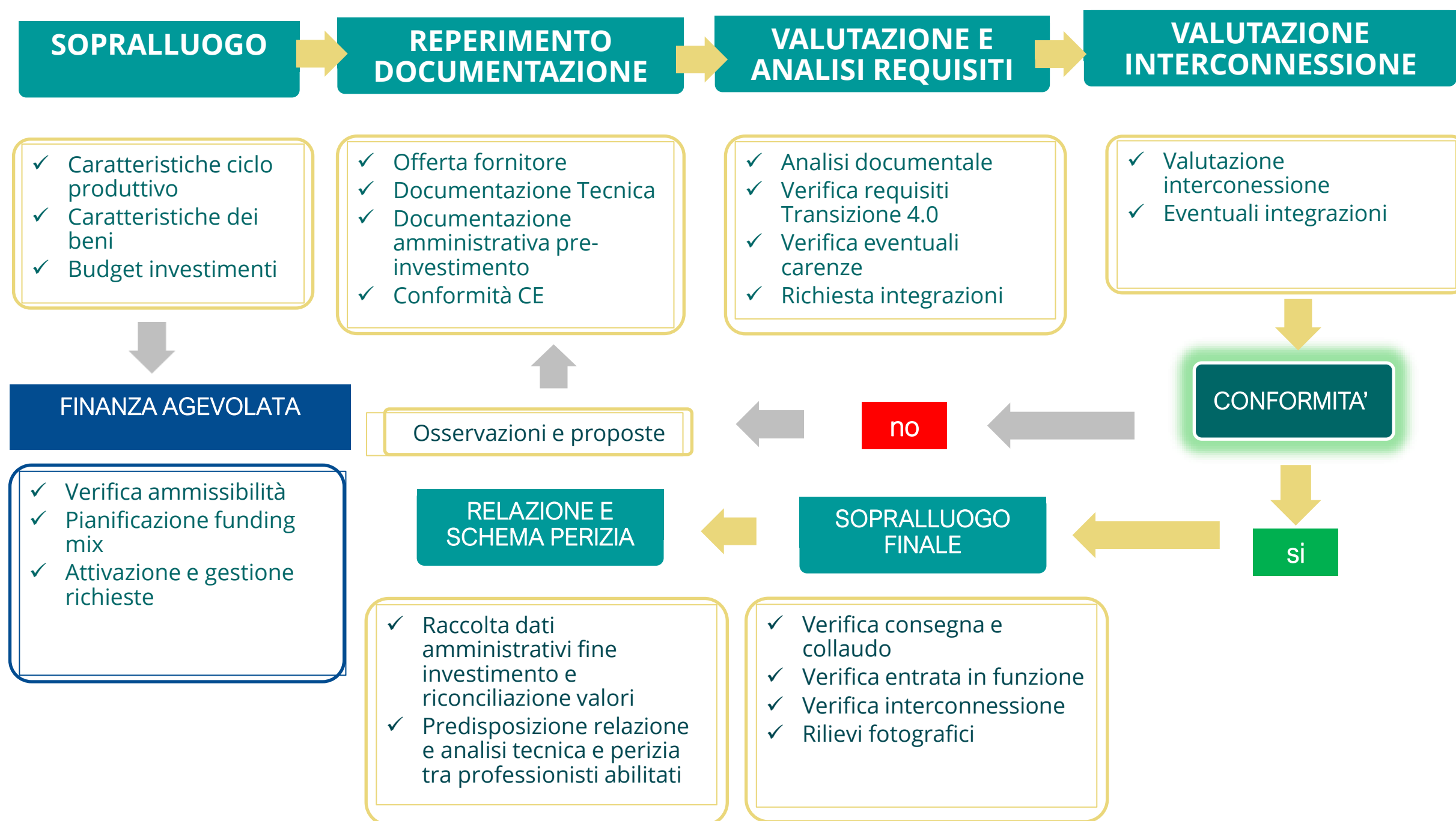

Beneficiari



PMI operanti nel settore manifatturiero e/o in quello dei servizi diretti alle imprese manifatturiere, nel settore turistico per le imprese impegnate nella digitalizzazione della fruizione dei beni culturali, anche in un'ottica di maggiore accessibilità e in favore di soggetti disabili **con almeno due bilanci approvati e depositati, ed un importo dei ricavi delle vendite e delle prestazioni pari ad almeno 100 mila euro.** Anche in forma congiunta.

Attività finanziabili

I progetti devono essere diretti alla trasformazione tecnologica e digitale dei processi produttivi dei soggetti proponenti mediante l'implementazione di

- ✓ **tecnologie abilitanti individuate dal Piano nazionale impresa 4.0.**
- ✓ **tecnologie relative a soluzioni tecnologiche digitali di filiera**

I progetti devono prevedere la realizzazione di attività rivolte a

- a) **Innovazione di processo e/o organizzativa**
- b) **Investimenti**



Le spese ammissibili

a) Innovazione processo e organizzativa

- 
1. **personale** dipendente o in rapporto di collaborazione o di somministrazione lavoro, ovvero titolare di specifico assegno di ricerca, limitatamente a tecnici, ricercatori ed altro personale ausiliario
 2. **strumenti e attrezzature** di nuova fabbricazione, nella misura e per il periodo in cui sono utilizzati per il progetto
 3. **servizi di consulenza** e gli altri servizi utilizzati per la realizzazione del progetto, inclusa l'acquisizione o l'ottenimento in licenza dei risultati di ricerca, dei brevetti e del know-how tramite una transazione effettuata alle normali condizioni di mercato
 4. **spese generali** supplementari e altri costi di esercizio, compresi i costi dei materiali, delle forniture e di prodotti analoghi, direttamente imputabili al progetto

Le spese ammissibili

b) Investimenti

- 
1. **immobilizzazioni materiali**, quali macchinari, impianti e attrezzature tecnologicamente avanzate ovvero tecnico-scientifiche
 2. **immobilizzazioni immateriali**
 3. **servizi di consulenza specialistica** strettamente funzionali alla realizzazione del progetto, nella misura massima del 10 per cento dei costi complessivi ammissibili
 4. **costi sostenuti a titolo di canone per l'utilizzo**, mediante soluzioni cloud computing, dei programmi informatici ovvero per la fruizione di servizi di connettività a banda larga o ultra larga
 5. **costi per i servizi resi alle PMI beneficiarie** dal soggetto promotore capofila per la gestione delle iniziative nella misura massima del 2 per cento dei costi complessivi ammissibili

Tipologia di agevolazione



L'incentivo coprirà il 50% degli investimenti ammessi:

- **10%** sotto forma di contributo a fondo perduto
- **40%** quale finanziamento a tasso zero.

Tempistiche

Domande a sportello



Contattaci!

MARCO BORTOLI GFINANCE Srl

Tel. 030 2306904 / Cell. 335 7074654

bortoli@gfinance.it

MARCO ROSATI UCIMU SISTEMI PER PRODURRE

Tel. 02 26 255 260 / Cell. 348 246 77 17

internal.relations-2@ucimu.it